Dados estatísticos do registo de informações de talentos

INTRODUÇÃO

O Sistema de Registo de Dados de Talentos foi criado em Julho de 2014 e em Dezembro de 2016 foi actualizado, aceitando a inscrição de todos os residentes de Macau com idade igual ou superior a 15 anos. Os inscritos, além de nele preencherem os seus dados pessoais, podem indicar o seu local de residência actual, as habilitações académicas e a experiência profissional, bem como certificações e qualificações profissionais. Os que já tenham participado nos estágios ou programas de prémios organizados por esta Comissão, encontrarão essa participação ou certificações obtidas preenchidas automaticamente pelo sistema. Os dados inscritos no sistema permitem ao Governo da RAEM ter registos objectivos que servem de base para a definição das correspondentes políticas e medidas. Por outro lado, aos inscritos que estão fora de Macau e que indicam os seus meios de contacto, poderão ser prestadas, de forma atempada, pertinentes informações sobre actividades relacionadas a realizar em Macau.

Características dos dados estatísticos:

1. Os dados estatísticos reportam-se a todas as informações inscritas no sistema desde a data da criação da sua conta e são apresentadas de forma acumulada;
2. O sistema só procede à verificação automática da identidade dos inscritos que são residentes de Macau;
3. Para garantir a segurança dos dados fornecidos pelos inscritos, o sistema e os dados não dispõem de qualquer intercomunicação com outra instituição e encontram-se colocados num servidor com vários níveis de encriptação;
4. Os dados apresentados são pontuais, ficando a sua actualização a cargo do inscrito;
5. A actualização dos dados pessoais (habilitações académicas, experiência profissional/qualificação profissional) permite à Comissão melhor conhecer as capacidades e as necessidades dos inscritos, podendo, desta forma, facultar-lhes informações com maior precisão.

Dados estatísticos – até às 23H59 do dia 27 de Abril de 2022

1. Estatística do número dos registados

1.1 Número estatístico dos registados por local de residência actual e sexo

Totalizam 17.317, os residentes registados no Sistema de Registo de Dados de Quadros Qualificados, respectivamente 8.909 do sexo masculino e 8.408 do sexo feminino, representando, em termos percentuais 51,45% e 48,55%. De entre os registados, 14.537 são residentes em Macau, significativamente 83,95% do número total (*vide* Quadro abaixo).

Quadro da distribuição por sexo e local de residência dos registados

	Todos os registados (percentagem)	**Residentes em Macau (percentagem)**	**Residentes fora de Macau (percentagem)**
Sexo masculino	8.909 (51,45%)	7.319 (49,65%)	1.590 (57,19%)
Sexo feminino	8.408 (48,55%)	7.218 (50,38%)	1.190 (42,81%)
Total	17.317 (100,00%)	14.537 (83,95%)	2.780 (16,05%)

Nota: Existem 11 inscritos que são residentes de Macau, mas dos quais desconhecemos a idade.

1.2 Distribuição por local de residência actual dos registados

De entre os registados, contam-se 14.537 pessoas, representando 83,95% da totalidade.

Quadro geral da distribuição por local de residência actual dos registados

	Macau	Hong Kong	Interior da China	Taiwan, China	EUA	Reino Unido
Total	14.537	993	829	284	180	146
	Austrália	Portugal	Canadá	Japão	Cingapura	Outros locais
Total	119	57	57	25	23	67

(outros locais incluem: Coreia do Sul, França, Holanda, Alemanha, Suécia, Tailândia, Finlândia etc)

1.3 Número dos registados por grupos etários

Dos registados acima mencionados, a idade média é de 34,56 anos, com uma mediana de 32,95 anos.

Gráfico: Distribuição por grupo etário e local de residência dos registados

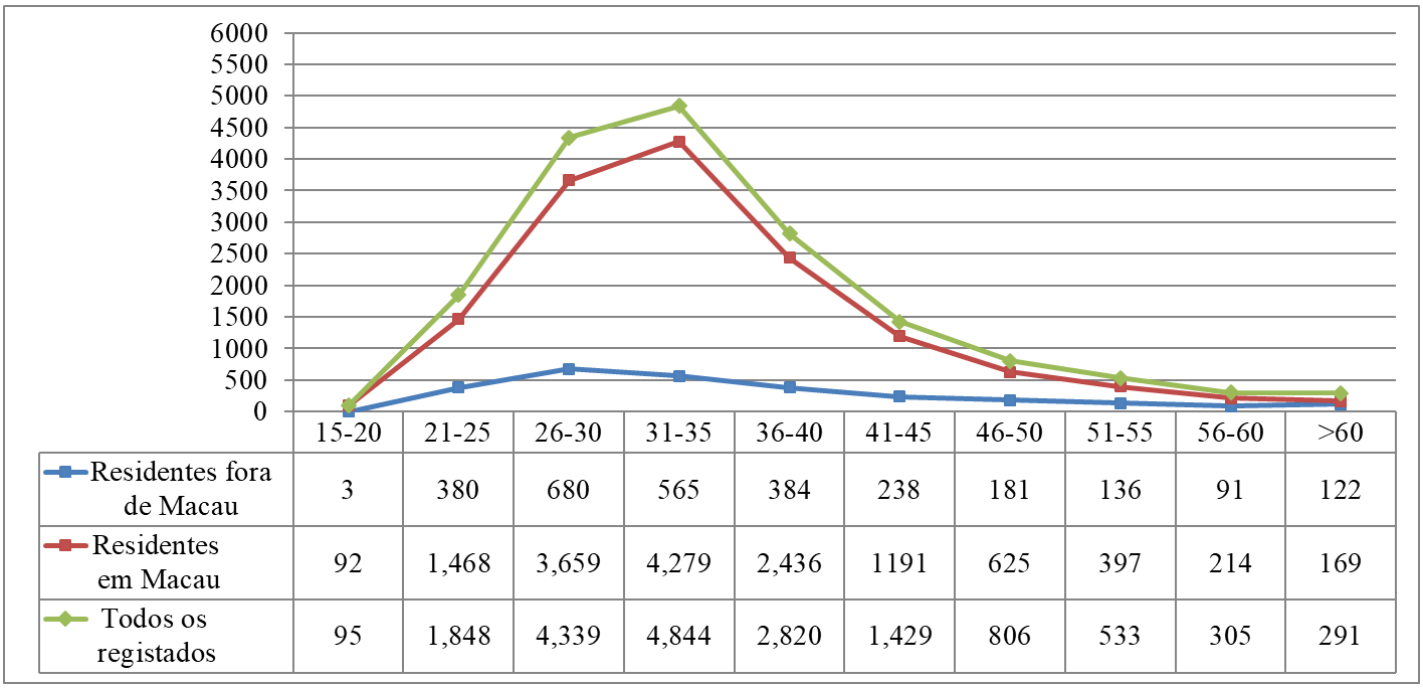

	15-20	21-25	26-30	31-35	36-40	41-45	46-50	51-55	56-60	>60
Residentes fora de Macau	3	380	680	565	384	238	181	136	91	122
Residentes em Macau	92	1,468	3,659	4,279	2,436	1191	625	397	214	169
Todos os registados	95	1,848	4,339	4,844	2,820	1,429	806	533	305	291

2. Estatística de experiência profissional

No âmbito de experiência profissional, de entre os 14.537registados com residência em Macau, 8.863 pessoas efectuaram o registo das respectivas experiências profissionais, correspondente a 63,97% da totalidade. Os registados que residem fora de Macau totalizam 2.780 pessoas, dos quais, 1.749 pessoas registaram a experiência profissional, correspondente a 63,17%.

2.1 Itens de experiência profissional: (unidade: número de pessoas)

Itens registados	Residentes em Macau	Residentes fora de Macau
0 item	5.674 (39,03%)	1.024 (36,83%)
1 item	5.714 (39,31%)	1.174 (42,23%)
2 itens	1.486 (10,22%)	260 (9,35%)
3 itens	789 (5,43%)	139 (5,00%)
4 itens ou mais	874 (6,01%)	183 (6,58%)
Total	14.537 (100,00%)	2.780 (100,00%)

2.2 Distribuição por dimensão das empresas onde foram obtidas experiências profissionais

O número total dos registos de experiência profissional é de 18.800 casos, sendo o número dos registados que residem em Macau de 15.704 pessoas, das quais, 6.273 pessoas concentram-se, principalmente, em empresas com mais de 500 trabalhadores, representando 39,95% do número total dos registados com residência em Macau. As proporções dos restantes registados que trabalham em empresas de diferentes dimensões são semelhantes, ocupando, respectivamente, 9,54% a 16,26%, valores estes muito aproximados. O total dos registados que residem fora de Macau, perfaz 3.096 casos, representando os 1.400 casos dos que trabalham em empresas com mais de 500 pessoas a mais elevada proporção, uma taxa de 46.48% da totalidade.

Número dos registados que residem em Macau correspondente às empresas de diferentes dimensões onde foram adquiridas as experiências profissionais (unidade: caso de registo)

Dimensão da empresa	≤10 pessoas	11-50 pessoas	51-100 pessoas	101-200 pessoas	201-500 pessoas	≥501 pessoas	Total
Número	1.592	2.453	1.427	1.471	2.082	5.932	14.957
percentagem	10,60%	16,26%	9,54%	9,74%	13,91%	39,95%	100%

Número dos registados que residem fora de Macau correspondente às empresas de diferentes dimensões onde foram adquiridas as experiências profissionais (unidade: caso de registo)

Dimensão da empresa	≤10 pessoas	11-50 pessoas	51-100 pessoas	101-200 pessoas	201-500 pessoas	≥501 pessoas	Total
Número	321	497	277	240	322	1.439	3.096
percentagem	10,37%	16,05%	8,95%	7,75%	10,40%	46,48%	100%

2.3 Distribuição por actividades económicas (unidade: caso de registo)

De entre os 14.537 registados com residência em Macau que efectuaram os 15.705 registos das respectivas experiências profissionais, os primeiros três sectores laborais são: sector do jogo, educação, hoteleiro, representando uma percentagem de 33,69%.

Ordem	**Residentes em Macau**			**Residentes fora de Macau**		
	Sector a que pertence o talento registado	Caso de registo	percentagem	Sector a que pertence o talento registado	Caso de registo	percentagem
1	Educação	1.891	12,04%	Educação	438	13.77%
2	Sector do jogo	1.882	11,98%	Sector financeiro	407	12.80%
3	Sector hoteleiro	1.518	9,67%	Assistência médica e social	316	9.94%
4	Administração pública e assuntos de segurança social	1.499	9,54%	Serviços relacionados com as tecnologias informáticas	239	7.52%
5	Sector financeiro	1.009	6,42%	Sector de construção civil	164	5.16%
6	Assistência médica e social	886	5,64%	Indústrias de fabricação	163	5.13%

7	Sector da venda a retalho	865	5,51%	Administração pública e assuntos de segurança social	144	4.53%
8	Sector de construção civil	836	5,32%	Outras actividades não especificadas	127	3.99%
9	Serviços relacionados com as tecnologias informáticas	714	4,55%	Sector do Jornalismo e comunicação	119	3.74%
10	Outras actividades não especificadas	564	3,59%	Sector da venda a retalho	110	3.46%
11	Actividades comunitárias	543	3,46%	Serviços profissionais da construção civil	98	3.08%
12	Transportes e armazenagem	389	2,48%	Transportes e armazenagem	94	2.96%
13	Sector de restauração e bebidas	369	2,35%	Outros serviços industriais e comerciais	85	2.67%
14	Serviços profissionais da construção civil	292	1,86%	Sector hoteleiro	80	2.52%
15	Sector de comunicações	259	1,65%	Sector de comunicações	73	2.30%
16	Outros serviços industriais e comerciais	262	1,67%	Serviços contabilísticos	69	2.17%
17	Indústrias de fabricação	243	1,55%	Serviços publicitários e de *design* especializado	54	1.70%
18	Serviços publicitários e de design especializado	245	1,57%	Serviços de investimento e de gestão de imóveis	52	1.64%
19	Serviços de investimento e de gestão de imóveis	238	1,52%	Serviços de advocacia	51	1.60%
20	Sector de abastecimento de água, electricidade e gases	216	1,38%	Sector de restauração e bebidas	48	1.51%
21	Serviços contabilísticos	204	1,30%	Sector do jogo	45	1.42%
22	Sector do Jornalismo e comunicação	176	1,12%	Serviços individuais	42	1.32%
23	Sector da venda por grosso	151	0,96%	Sector de abastecimento de água, electricidade e gases	42	1.32%
24	Serviços de advocacia	129	0,82%	Actividades comunitárias	41	1.29%

25	Serviços individuais	129	0,82%	Sector da venda por grosso	37	1.16%
26	Sector de Convenções e Exposições	112	0,71%	Turismo	24	0.75%
27	Turismo	84	0,53%	Sector de Convenções e Exposições	18	0.57%
Total		15.705	100,00%		3.180	100.00%

3. Estatística de habilitações académicas

3,1 Distribuição por habilitação académica (unidade: caso de registo)

Ordem	Residentes em Macau			Residentes fora de Macau		
	Grau de habilitação académica	caso de registo	percentagem	Grau de habilitação académica	caso de registo	percentagem
1	Licenciatura	7.805	57,83%	Licenciatura	1.575	49,30%
2	Mestrado	2.378	17,62%	Mestrado	836	26,17%
3	Ensino secundário complementar	750	5,56%	Certificado ou diploma	192	6,03%
4	Certificado ou diploma	613	4,54%	Doutoramento	141	4,41%
5	Outras*	555	4,11%	Outras*	115	3,60%
6	Bacharelato	489	3,62%	Bacharelato	105	3,29%
7	Curso complementar de licenciatura	309	2,29%	Ensino secundário complementar	98	3,07%
8	Diploma/certificado de pós-graduação	268	1,99%	Diploma/certificado de pós-graduação	66	2,07%
9	Doutoramento	244	1,81%	Curso complementar de licenciatura	41	1,28%
10	Diploma de associado	85	0,63%	Diploma de associado	26	0,81%
Total		**13.496**	**100,00%**		**3.195**	**100,00%**

* "Outras" referem-se a habilitações académicas não especificadas dos registados, tais como: ensino primário ou ensino secundário geral, etc,

Entre os registados que residem em Macau e fora de Macau, os que detêm habilitações académicas de licenciatura e mestrado ocupam os dois lugares cimeiros, representando em termos percentuais uma proporção elevada, As percentagens de talentos registados com grau de habilitação académica ao nível de licenciatura ou Bacharel ou grau superior segundo os locais de residência, em Macau ou fora de Macau são, respectivamente, 75,45% e 75,47%,

3,2 Distribuição por habilitação académica das especialidades do ensino superior: (unidade: caso de registo)

Disciplinas especializadas	Residentes em Macau		Residentes fora de Macau		Número total das habilitações académicas
	caso de registo	percentagem	caso de registo	percentagem	
Comércio e gestão	3.134	26,08%	692	23,98%	3.826
Ciências Humanas	1.213	10,10%	222	7,69%	1.435
Ciências sociais e do comportamento	968	8,06%	232	8,04%	1.200
Serviços individuais	893	7,43%	73	2,53%	966
Ciências de engenharia e sector de engenharia	872	7,26%	279	9,67%	1.151
Saúde	814	6,77%	260	9,01%	1.074
Formação de docentes e ciências de educação	689	5,73%	93	3,22%	782
Ciências da computação	633	5,27%	197	6,83%	830
Direito	463	3,85%	90	3,12%	553
Artes	457	3,80%	124	4,30%	581
Ciências de arquitectura e engenharia de construção	387	3,22%	193	6,69%	580
Jornalismo e Ciências da Informação	386	3,21%	43	1,95%	429
Ciências da vida	216	1,80%	101	3,50%	317

Ciências da natureza	200	1,66%	106	3,67%	306
Serviços sociais	146	1,22%	21	0,73%	167
Ciências da matemática e estatística	153	1,27%	79	2,74%	232
Fabricação e transformação	78	0,65%	33	1,14%	111
Serviços de transporte	83	0,69%	18	0,62%	101
Gestão da indústria do jogo	79	0,64%	1	0,03%	80
Agricultura, silvicultura e pescas	50	0,42%	8	0,28%	58
Patrimônio cultural	49	0,41%	2	0,07%	51
Protecção ambiental	32	0,27%	18	0,62%	50
Serviços de segurança	13	0,11%	0	0,00%	13
Veterinária	7	0,06%	1	0,03%	8
Total	12.015	100,00%	2.886	100,00%	14.901

★ Alguns registados proporcionaram apenas as suas habilitações académicas, faltam informações das disciplinas especializadas,

4. Estatística de certificados

4,1 Situação do registo de certificados

O número total de pessoas com registo de certificados é de 7,685, com uma taxa de registo de 44,38%; as taxas de registo dos residentes em Macau e dos residentes fora de Macau são aproximadas, em termos percentuais 44,30% e 44,78% respectivamente, As médias dos itens registados são , respectivamente, 1,76 e 1,51,

Número de pessoas com registo de certificados e dos itens de certificados

	Todos dos registados	**Residentes em Macau**	**Residentes fora de Macau**
Pessoas sem registo de certificados	9,632	8,097	1,535
Pessoas com registo de certificados	7,685	6,440	1,245
Número total dos registados	17,317	14,537	2,780
Número de item dos certificados registados	13,216	11,332	1,884
Média dos itens registados por cada pessoa	1,72	1,76	1,51

4,2 Distribuição das áreas de certificados

4,2,1 Distribuição por área de certificados dos registados (contém apenas os quatro primeiros lugares, Unidade: caso de registo)

Áreas dos certificados	Comércio, gestão e finanças	Línguas, culturas e literaturas	Sector de engenharia e reparação	Tecnologia da informação
Número total dos certificados	1,690(28,28%)	1,539(25,75%)	1,244(20,82%)	778(13,02%)

4,2,2, Certificados em diferentes áreas (contém apenas os titulares dos cinco primeiros lugares)

Comércio, gestão e finanças	Línguas, culturas e literaturas
LCCI Book-keeping/Book-keeping and Accounts/Accounting	*Putonghua Shuiping Cechi*
Certificado técnico-profissional de Macau: Administrador de instalaçõe-Nível superior	*IELTS (General Training Test /Academic Test)*
Certified Practising Accountant Australia (*Australia CPA*)	*TOEIC Listening & Reading Test*
Certificado técnico-profissional de Macau/Certificado FM Essentials : Administrador de instalaçõe- Técnico	*Japanese-Language Proficiency Test, JLPT*
Certificado técnico-profissional de Macau: A licença de agente imobiliário	Centro de Avaliação de Português Língua Estrangeira, CAPLE

Sector de engenharia e reparação	Tecnologia da informação
Certificado técnico-profissional de Macau: Electricista de manutenção e reparação (Nível intermédio)	Cisco - CCNA
Certificado técnico-profissional de Macau: Electricista de manutenção e reparação (Nível básico)	*ITIL Foundation*
Certificado técnico-profissional de Macau/Certificado técnico-profissional Nacional :Electricista (Nível superior)	*Cisco - CCNP*
Certificado técnico-profissional de Macau: Instalador de equipamentos elétricos (Nível básico)	*Microsoft Office Specialist 2010/2013*
Certificado técnico-profissional de Macau/Certificado técnico-profissional Nacional :Electricista (Técnico)	*Microsoft - MCITP*

Indústria de Catering e Culinária	Turismo, hotelaria, convenções e exposições
Certificado técnico-profissional de Macau: Chefe de cozinha chinesa (aptidão do nível intermédio)	*Certified in Exhibition Management*
Certificado técnico-profissional de Macau:Chefe de cozinha ocidental (aptidão do nível intermédio)	*Certificado em gestão de turismo*
Certificado técnico-profissional de Macau: Chefe de pastelaria ocidental (aptidão do nível intermédio)	*Certificado de passeio turístico*
Servsafe® food protection manager certification	*Certificado de gestão de hotel*
Certificado técnico-profissional de Macau: Chefe de pastelaria chinesa (aptidão do nível intermédio)	*UFI-Exhibition Management Degree (EMD)*

4,3 Distribuição por item de registo dos certificados

Item de registo	1 item	2 itens	3 itens	4 itens ou mais	Total
Residentes em Macau (pessoas)	4.373	870	389	808	6.440
Residentes fora de Macau (pessoas)	859	194	79	113	1.245
Total (pessoas)	5.232	1.064	468	921	7.685